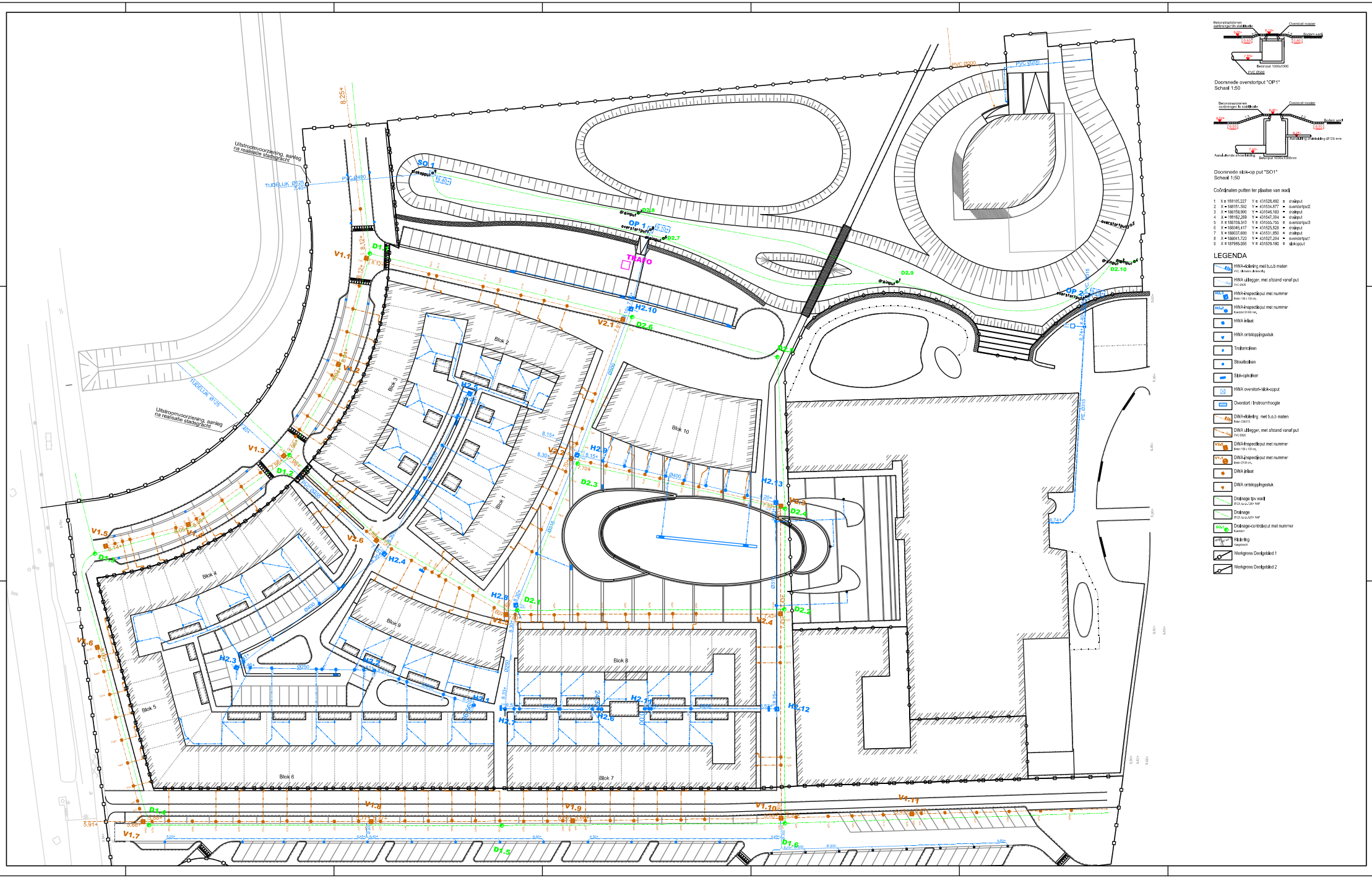
Uitstroomvoorziening, aanleg na realisatie stadsgracht
TIJDELIJK Ø125
PVC Ø400
SO 1
OP 1
OP 2
TRAFO
Blok 1
Blok 2
Blok 3
Blok 4
Blok 5
Blok 6
Blok 7
Blok 8
Blok 9
Blok 10
PVC Ø600
PE Ø315
Doorsnede overstortput "OP1"
Schaal 1:50
Doorsnede slok-op put "SO1"
Schaal 1:50
Coördinaten putten ter plaatse van wadi
1 X = 188105,227 Y = 431528,692 = drainput
2 X = 188151,592 Y = 431534,877 = overstortput2
3 X = 188158,900 Y = 431546,183 = drainput
4 X = 188162,289 Y = 431547,004 = drainput
5 X = 188158,343 Y = 431550,750 = overstortput3
6 X = 188045,417 Y = 431525,620 = drainput
7 X = 188037,669 Y = 431531,950 = drainput
8 X = 188041,723 Y = 431527,204 = overstortput1
9 X = 187985,055 Y = 431576,180 = slokopput
LEGENDA
HWA-riolering met b.o.b maten
HWA uitlegger, met afstand vanaf put
HWA-inspectieput met nummer
HWA-inspectieput met nummer
HWA inlaat
HWA ontstoppingsstuk
Trolleriolen
Straatkolken
Stikk-opkolken
HWA overstort-slok-opput
Overstort / Instroomhoogte
DWA-riolering met b.o.b maten
DWA uitlegger, met afstand vanaf put
DWA-inspectieput met nummer
DWA-inspectieput met nummer
DWA inlaat
DWA ontstoppingsstuk
Drainage tpv wadi
Drainage
Drainage-controleput met nummer
Riolering
Werkgrens Deelgebied 1
Werkgrens Deelgebied 2